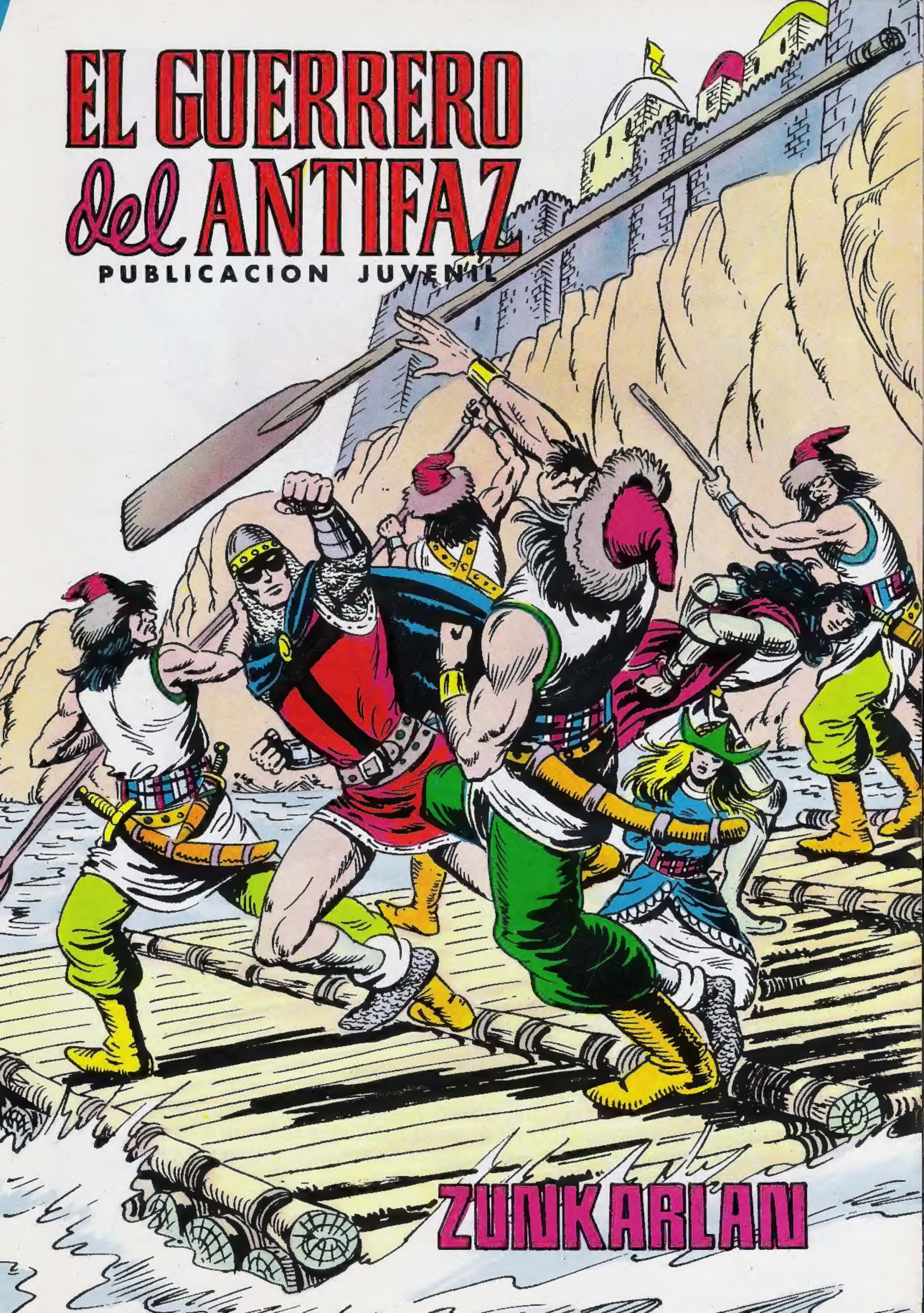
EL GUERRERO del ANTIFAZ
PUBLICACION JUVENIL
ZUNKARLAN

EL PEQUEÑO LUCHADOR

PUBLICACION JUVENIL

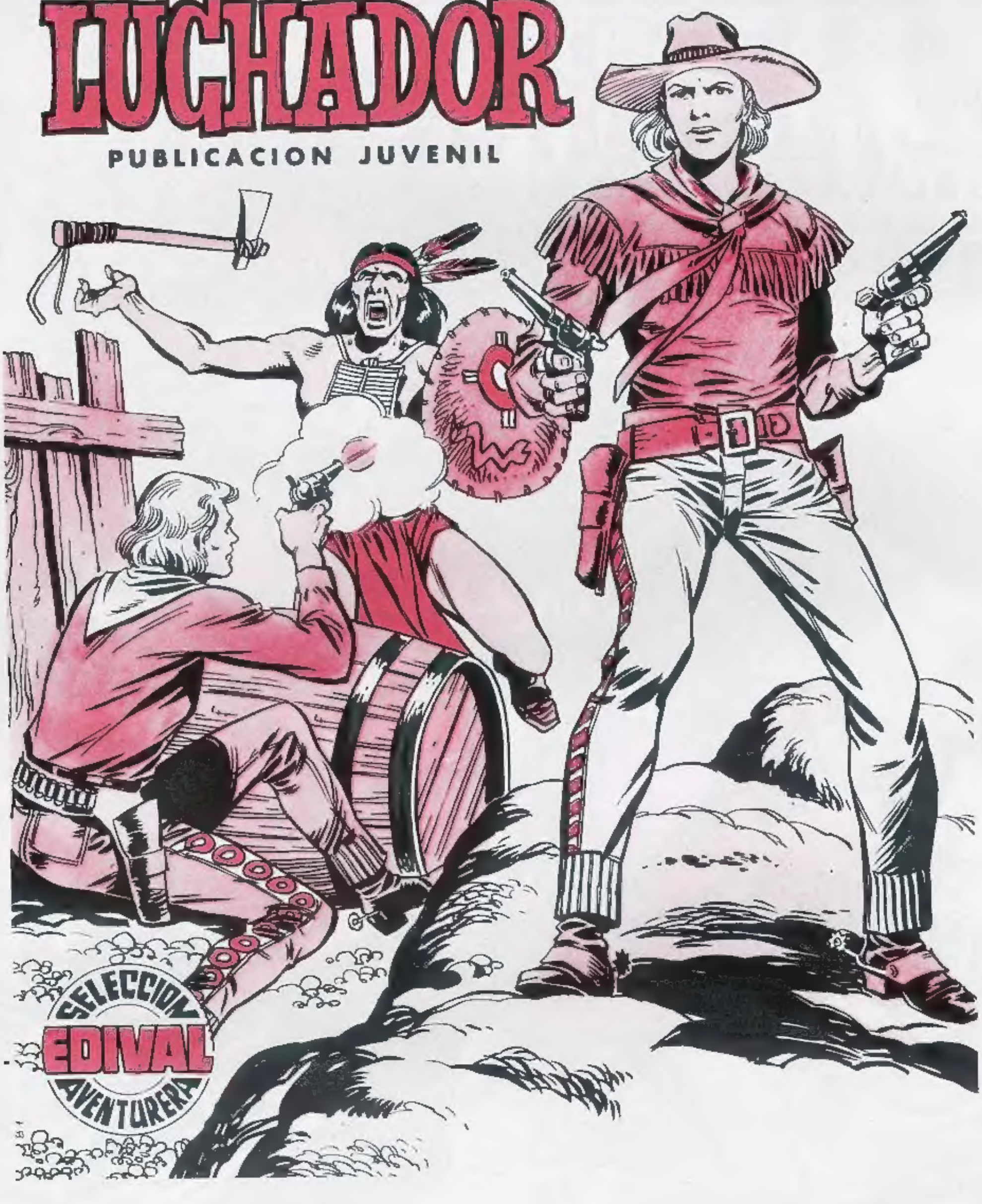

VIVA EN EL APASIONANTE ESCENARIO DEL LEGENDARIO OESTE, LAS MAS INTREPIDAS AVENTURAS EN COMPAÑIA DE

EL PEQUEÑO LUCHADOR

EL RECORDADO HEROE DEL COMIC, AHORA EN UNA REEDICION EN FORMATO MODERNO Y CONSERVANDO TODO EL SABOR, INTERES Y DRAMATISMO QUE LE HICIERON UNA DE LAS PUBLICACIONES FAVORITAS DEL LECTOR.

PRINTED IN SPAIN IMPRESO EN ESPAÑA

EL GUERRERO DEL ANTIFAZ
en
ZUNKARLAN
EL GUERRERO INTERVIENE TAMBIÉN
¿QUÉ SE OS HA PERDIDO POR AQUÍ?
RAMIRO TAMBIÉN LO HACE CON ÍMPETU ARROLLADOR.
¡ATRÁS, MALEANTES!
¡LOS CRISTIANOS QUE LES AYUDAN SON MUY PODEROSOS! ¡MEJOR SERÁ ESPERAR UNA MEJOR OCASIÓN!
¡SÍ, VÁMONOS!
¡VOLVEREMOS!
¡YA SE REPLIEGAN LOS MUY COBARDES!
GRACIAS, AMIGOS. EN VERDAD OS DEBO MUCHO.
UNO DE LOS KURDOS AGRESORES HA QUEDADO EMBOSCADO Y APARECE JUNTO A LA PRINCESA SIGFRIDA.
¡TÚ ERES MI PRISIONERA!
¡A MÍ!
¡VOY, PRINCESA!
DON LUIS SE APRESURA A INTERVENIR...
¡SALVADME, DON LUIS!
... Y PONE FUERA DE COMBATE AL FACINEROSO.
¡YA NO TEMÁIS!
EN MI REINO SERÉIS BIEN RECIBIDOS, Y ALLÍ ESTAREMOS A SALVO, AMIGOS MÍOS.
DEBEMOS HACER UN ESFUERZO Y PROSEGUIR LA MARCHA.

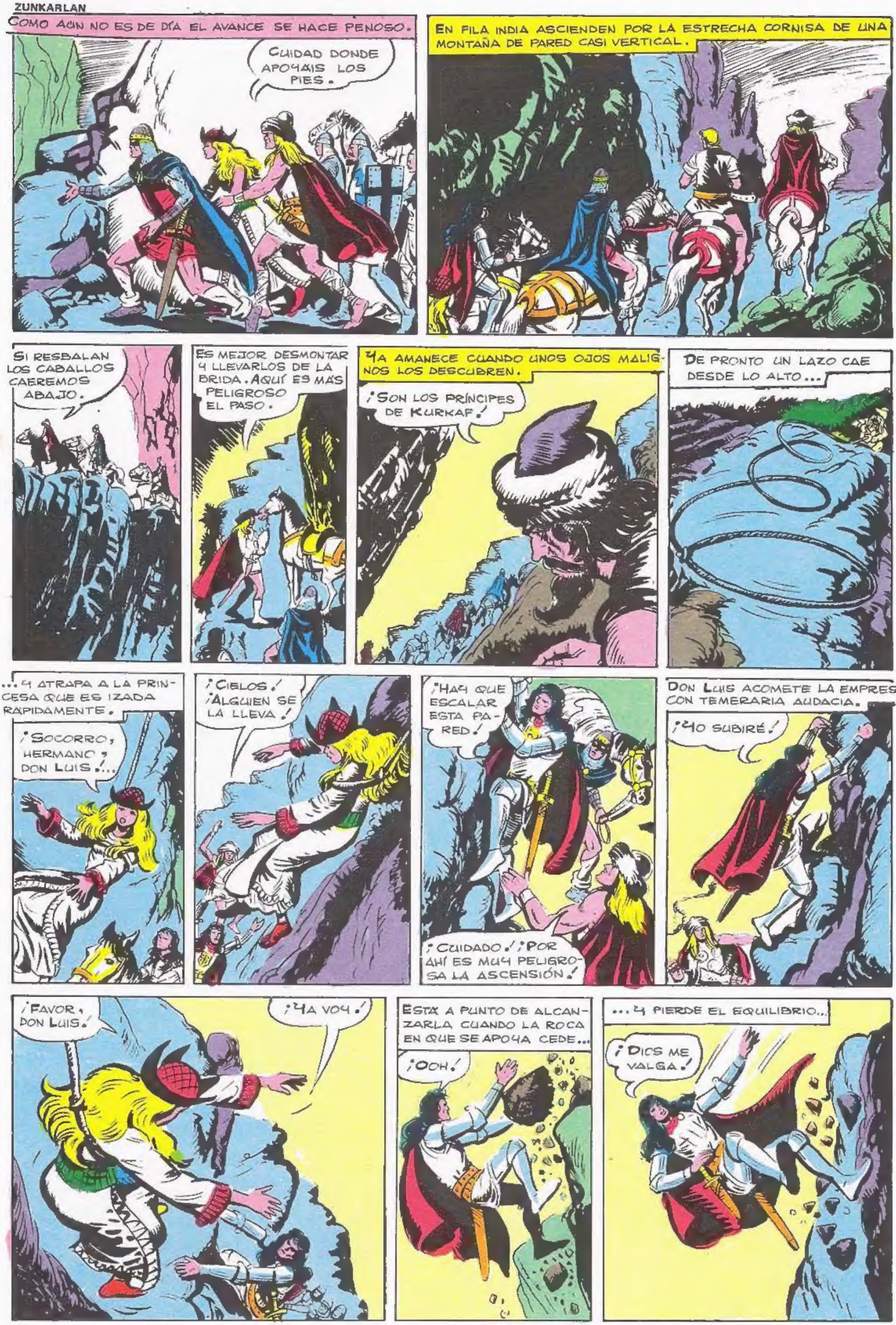
COMO AÚN NO ES DE DÍA EL AVANCE SE HACE PENOSO.
CUIDAD DONDE APOYÁIS LOS PIES.
EN FILA INDIA ASCIENDEN POR LA ESTRECHA CORNISA DE UNA MONTAÑA DE PARED CASI VERTICAL.
SI RESBALAN LOS CABALLOS CAEREMOS ABAJO.
ES MEJOR DESMONTAR Y LLEVARLOS DE LA BRIDA. AQUÍ ES MÁS PELIGROSO EL PASO.
YA AMANECE CUANDO UNOS OJOS MALIGNOS LOS DESCUBREN.
¡SON LOS PRÍNCIPES DE KURKAF!
DE PRONTO UN LAZO CAE DESDE LO ALTO...
...Y ATRAPA A LA PRINCESA QUE ES IZADA RAPIDAMENTE.
¡SOCORRO, HERMANO, DON LUIS!...
¡CIELOS! ¡ALGUIEN SE LA LLEVA!
¡HAY QUE ESCALAR ESTA PARED!
¡CUIDADO! ¡POR AHÍ ES MUY PELIGROSA LA ASCENSIÓN!
DON LUIS ACOMETE LA EMPRESA CON TEMERARIA AUDACIA.
¡YO SUBIRÉ!
¡FAVOR, DON LUIS!
¡YA VOY!
ESTÁ A PUNTO DE ALCANZARLA CUANDO LA ROCA EN QUE SE APOYA CEDE...
¡OOH!
...Y PIERDE EL EQUILIBRIO...
¡DIOS ME VALGA!

EL GUERRERO Y RAMIRO LE COGEN EN VILO EVITANDO QUE PROSIGA SU FATAL CAÍDA.
¡OOH, GRACIAS!
¡TE AYUDAMOS, DON LUIS!
¡PERO NO HA PODIDO LLEGAR ARRIBA!
¡Y ESTA CORNISA NO LLEGA HASTA AHÍ!
MIENTRAS, EN LO ALTO YA NO VEN A LA PRINCESA.
¡HA DESAPARECIDO!
EN EFECTO, NO HAY SENDA POR DONDE SEGUIR.
NO HAY MÁS REMEDIO QUE INTENTAR LA ESCALADA NUEVAMENTE.
EL GUERRERO DEL ANTIFAZ, KURKAF Y DON LUIS SE ADELANTAN EN LA ASCENSIÓN.
¡ES RARO! ¡DESDE AQUÍ SE VE TODA LA PARED HACIA ARRIBA... Y NO HAY RASTRO DE MI HERMANA!
DEBE HABER UN AGUJERO EN LA PARED.
¡AQUÍ TRAS ESTOS MATORRALES! ¡HAY UNA ENTRADA!...
¡UNA CUEVA OCULTA!
EL GUERRERO ADVIERTE LA PUNTA DE UNA LANZA...
CUIDADO...
... Y, ATRAPÁNDOLA, TIRA DE ELLA...
SU DUEÑO ESTÁ A PUNTO DE CAER AL VACÍO TRAS ELLA...
¡OOH!
...MAS EL ENMASCARADO LO EMPUJA HACIA ADENTRO DE UN TREMENDO PUÑETAZO.
¡ASÍ PERDERÁS LAS GANAS DE GASTAR BROMAS DE MAL GUSTO!

RAPIDAMENTE SE INTRODUCE EN LA CUEVA Y VE AL EMBOSCADO AGRESOR...
¿TE DUELE?
...PERO NO ASÍ A LA JOVEN PRINCESA.
¿DÓNDE ESTÁ SIGFRIDA? ¡RESPONDE O TE DARÉ OTRO MAMPORRO!
ESTA ERA LLEVADA HACIA EL INTERIOR DE UNA GALERÍA, POR TRES HOMBRES.
KURKAF ENTRA EN LA CUEVA, SEGUIDO DE DON LUIS
¡ESE HOMBRE PERTENECE A ZUNKARLAN, EL REINO VECINO, QUE ODIA A MI PUEBLO DESDE HACE MUCHOS AÑOS!
¡SON LOS PEORES KURDOS DEL CAUCASO QUE CONOZCO! ¡PERO YO LES TRATARÉ COMO MERECEN!
¡YA NO VOLVERÁS A VER A TU HERMANA! ¡OUF!
¡ME LA DEVOLVERÉIS AUNQUE OS TENGA QUE...!
¡NO HAY TIEMPO QUE PERDER, DON LUIS, DEBEN LLEVÁRSELA POR AQUÍ!
¡VAMOS TRAS ELLOS!
LOS DOS INTRÉPIDOS CABALLEROS CORREN HACIA EL FONDO DE LA GALERÍA...
DE PRONTO UNA CUERDA SE TENSA A SUS PIES Y LES HACE CAER.
¡OH!
¿QUÉ?
Y AL INSTANTE SE ABALANZAN VARIOS HOMBRES SOBRE ELLOS.
EL PRÍNCIPE KURKAF RETIENE A UN PRISIONERO ENEMIGO...
¿A DÓNDE LLEVA ESE PASADIZO? ¡CONTESTA!
POR ÉL SE LLEVAN A TU HERMANA... ¡NO ME PEGUES!
¿CUANTOS SOIS AQUÍ, ESBIRRO DE ZUNKARLAN?

LOS BASTANTES PARA VENCEROS...
¡ESA NO ES UNA RESPUESTA!
¡UF! SÓLO UNA VEINTENA DE HOMBRES...
EN AQUEL INSTANTE LLEGAN RAMIRO Y OTROS CRISTIANOS.
¡BRAVO! ¡LA CUEVA CAYÓ EN NUESTRO PODER!
¿PERO DÓNDE ESTÁ EL GUERRERO DEL ANTIFAZ?
¡ÉL Y DON LUIS SIGUIERON POR AHÍ DENTRO!
PARECE QUE HAY UNOS VEINTE ENEMIGOS POR AQUÍ CERCA.
¡POCOS SON, VOTO A BRÍOS! ¡VAMOS TRAS ELLOS!
MIENTRAS, DON LUIS Y EL GUERRERO SON ATACADOS POR VARIOS KURDOS...
¡DEFENDÁMONOS!
EL PRIMERO NO TIENE TIEMPO DE PONERSE A LA DEFENSIVA...
¡OUF!
¡UNO FUERA DE COMBATE!
...Y EL GUERRERO SE VE INMOVILIZADO POR VARIOS LAZOS HÁBILMENTE MANEJADOS.
¡CIELOS! ¡NOS HAN ATRAPADO!
¡JA, JA! ¡TE LLEVAREMOS LEJOS!
MIRA, AQUÍ HAY UN LABERINTO DE GALERÍAS... TUS AMIGOS NO SABRÁN POR CUÁL SEGUIRNOS...
¡SI NO ME HUBIERAN AMORDAZADO...!
CUANDO LLEGAN ALLÍ KURKAF Y LOS CRISTIANOS NO SABEN POR DÓNDE DEBEN IR.
¡POR LAS BARBAS DE UN CHIVO...! ¿POR CUÁL VAMOS?

EL GUERRERO, DON LUIS Y LA PRINCESA SON LLEVADOS AL OTRO LADO DE LA MONTAÑA, QUE DA A UN PROFUNDO BARRANCO...
POR EL FONDO DEL MISMO DISCURRE UN RÍO.
¡VAMOS ABAJO POR AQUÍ!
EN LA ORILLA TIENEN AMARRADAS TRES BALSAS DE TRONCOS.
SUBEN A ELLAS...
¡SENTAOS SOBRE LA BALSA, CAUTIVOS!
...Y SE ALEJAN RÍO ABAJO.
¿A DÓNDE NOS LLEVARÁN?
LOS AMIGOS DE LOS DOS CABALLEROS PRISIONEROS TARDAN BASTANTE EN ENCONTRAR LA GALERÍA QUE LLEVA AL BARRANCO...
...Y CUANDO LO CONSIGUEN YA NO ENCUENTRAN RASTRO DE ELLOS.
¡SIN DUDA HAN SIDO CAPTURADOS Y SE LOS HAN LLEVADO!
¡HAY QUE REGISTRAR BIEN LOS ALREDEDORES!
KURKAF SOSPECHA POR DONDE HAN HUIDO.
¡QUIZÁ SIGUIERON RÍO ABAJO! ¡SÍ, ES LO MÁS SEGURO! ESTE RÍO LLEGA HASTA ZUNKARLÁN...!
NO SE LES VE POR LAS ORILLAS...
¡ES POSIBLE QUE DISPUSIERAN DE ALGUNA EMBARCACIÓN!
¡CONSTRUYAMOS UN PAR DE BALSAS Y SIGAMOS RÍO ABAJO!
ESTOS ÁRBOLES DERRIBADOS POR LA CORRIENTE SERVIRÁN...
¡MANOS A LA OBRA! ¡RÁPIDO!

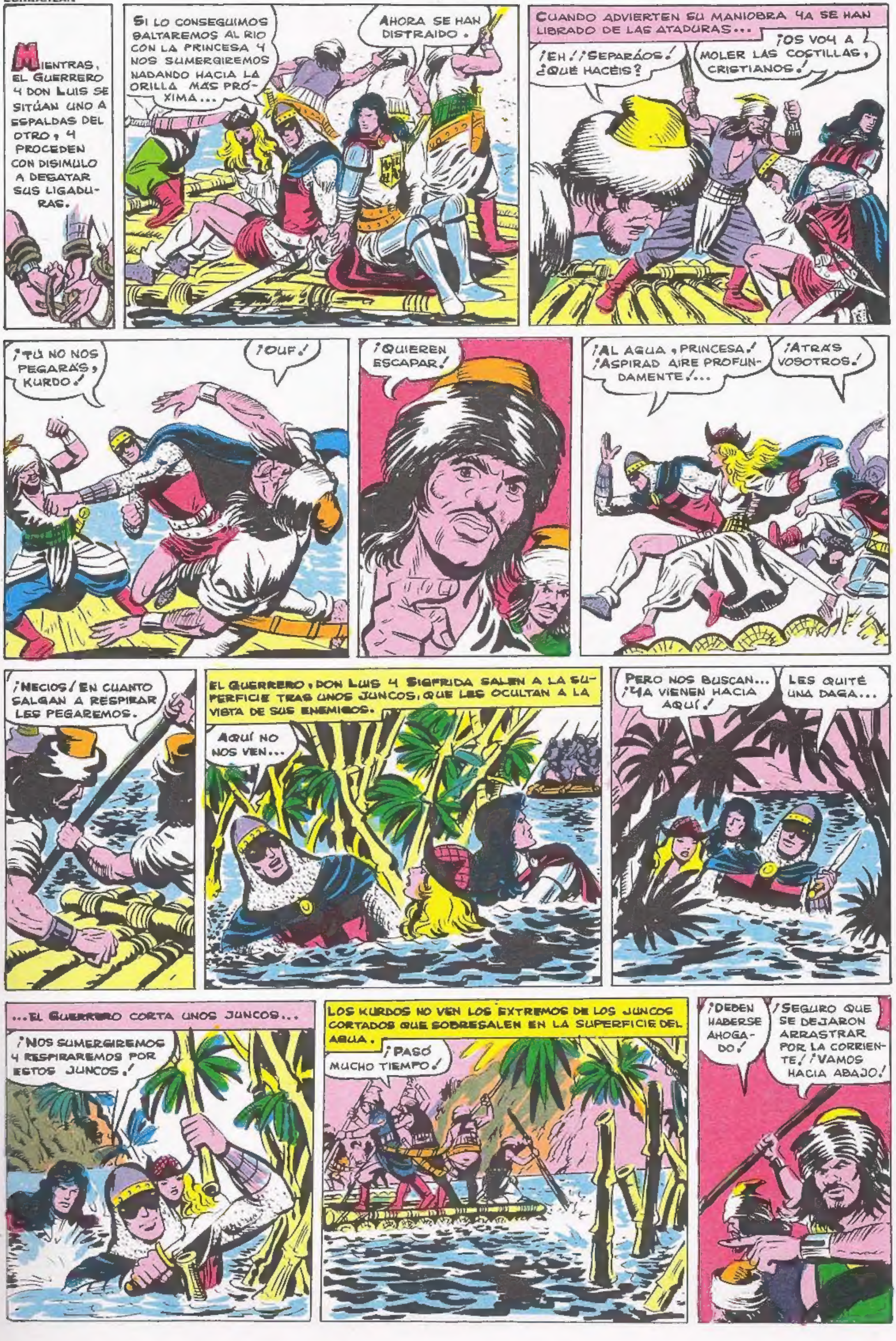
Mientras, el Guerrero y Don Luis se sitúan uno a espaldas del otro, y proceden con disimulo a desatar sus ligaduras.
Si lo conseguimos saltaremos al rio con la princesa y nos sumergiremos nadando hacia la orilla más próxima...
Ahora se han distraido.
Cuando advierten su maniobra ya se han librado de las ataduras...
¡Eh! ¡Separáos! ¿Qué hacéis?
¡Os voy a moler las costillas, cristianos!
¡Tú no nos pegarás, kurdo!
¡Ouf!
¡Quieren escapar!
¡Al agua, princesa! ¡Aspirad aire profundamente!...
¡Atrás vosotros!
¡Necios! En cuanto salgan a respirar les pegaremos.
El Guerrero, Don Luis y Sigfrida salen a la superficie tras unos juncos, que les ocultan a la vista de sus enemigos.
Aquí no nos ven...
Pero nos buscan... ¡Ya vienen hacia aquí!
Les quité una daga...
...El Guerrero corta unos juncos...
¡Nos sumergiremos y respiraremos por estos juncos!
Los kurdos no ven los extremos de los juncos cortados que sobresalen en la superficie del agua.
¡Pasó mucho tiempo!
¡Deben haberse ahogado!
¡Seguro que se dejaron arrastrar por la corriente! ¡Vamos hacia abajo!

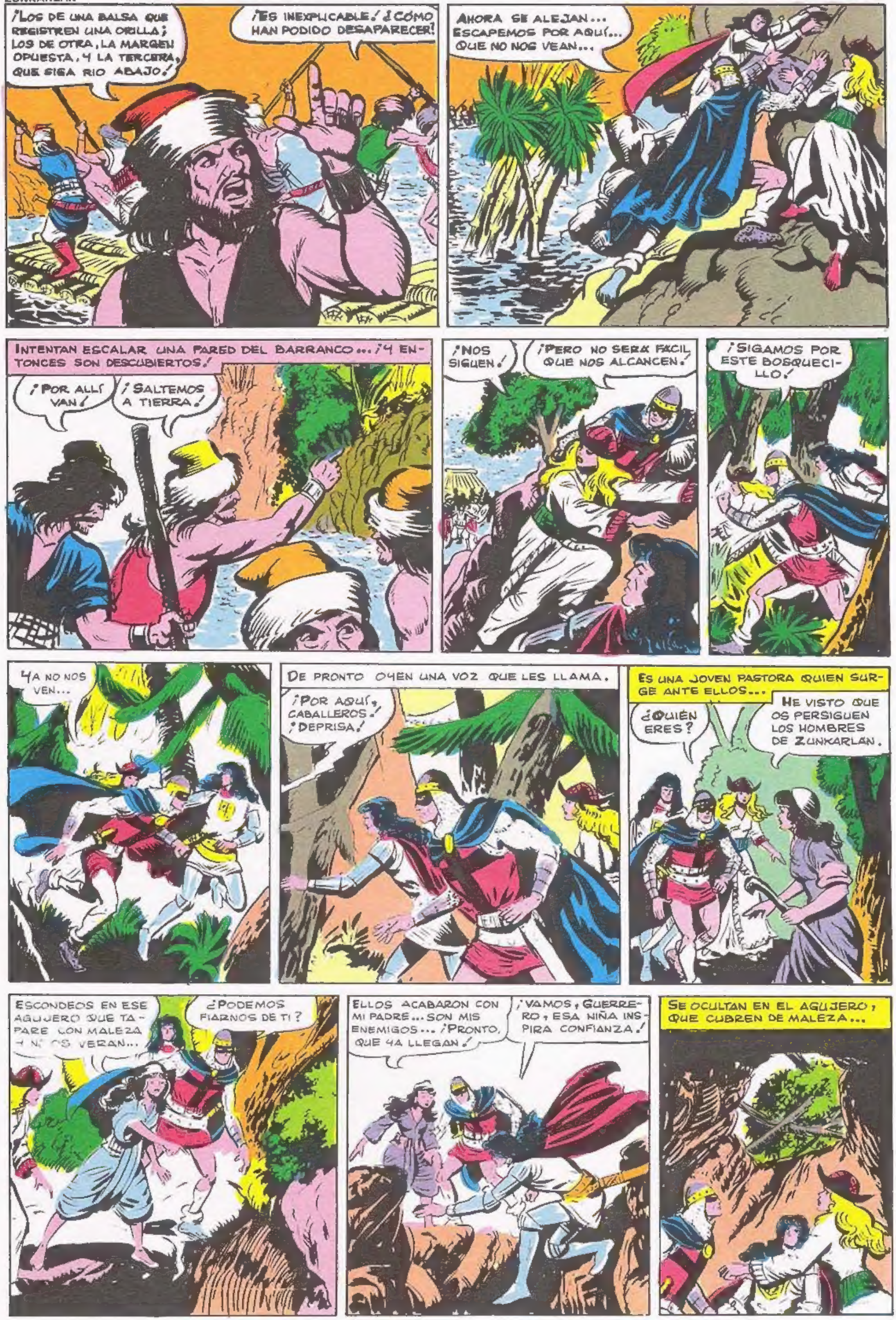
¡LOS DE UNA BALSA QUE REGISTREN UNA ORILLA; LOS DE OTRA, LA MARGEN OPUESTA, Y LA TERCERA, QUE SIGA RIO ABAJO!
¡ES INEXPLICABLE! ¿CÓMO HAN PODIDO DESAPARECER!
AHORA SE ALEJAN... ESCAPEMOS POR AQUÍ... QUE NO NOS VEAN...
INTENTAN ESCALAR UNA PARED DEL BARRANCO... ¡Y ENTONCES SON DESCUBIERTOS!
¡POR ALLÍ VAN!
¡SALTEMOS A TIERRA!
¡NOS SIGUEN!
¡PERO NO SERÁ FÁCIL QUE NOS ALCANCEN!
¡SIGAMOS POR ESTE BOSQUECILLO!
YA NO NOS VEN...
DE PRONTO OYEN UNA VOZ QUE LES LLAMA.
¡POR AQUÍ, CABALLEROS! ¡DEPRISA!
ES UNA JOVEN PASTORA QUIEN SURGE ANTE ELLOS...
¿QUIÉN ERES?
HE VISTO QUE OS PERSIGUEN LOS HOMBRES DE ZUNKARLAN.
ESCONDEOS EN ESE AGUJERO QUE TAPARE CON MALEZA Y NO OS VERAN...
¿PODEMOS FIARNOS DE TI?
ELLOS ACABARON CON MI PADRE... SON MIS ENEMIGOS... ¡PRONTO, QUE YA LLEGAN!
¡VAMOS, GUERRERO, ESA NIÑA INSPIRA CONFIANZA!
SE OCULTAN EN EL AGUJERO, QUE CUBREN DE MALEZA...

Y CUANDO LO HAN HECHO, EN EL ROSTRO ANGELICAL DE LA JOVEN SE PERFILA UNA MALIGNA SONRISA.
¡NECIOS! ESTO ME VALDRÁ UNA RECOMPENSA DE ZUNKARLAN...
¿POR DÓNDE HUYERON, MUCHACHA?
ESTÁN EN ESE AGUJERO SIN SALIDA. SI ECHÁIS LEÑA ARDIENDO PODRÉIS COGERLES ASFIXIADOS.
¡EXCELENTE, MUCHACHA! ¡ZUNKARLAN TE PREMIARÁ!
LOS KURDOS HACEN LO QUE LES HA SUGERIDO LA JOVEN...
¡AH, TRAIDORA!...
...Y POCO DESPUÉS, CUANDO HAN PERDIDO EL SENTIDO, MEDIO ASFIXIADOS, LOS DOS CRISTIANOS SON CAPTURADOS NUEVAMENTE...
¡JO, JO! ¡FUE FÁCIL GRACIAS A LA CHICA!
...Y LLEVADOS AL REINO DE ZUNKARLAN.
NOS LLEVAN A ESA CIUDAD AMURALLADA
SÍ, ES ZUNKARLAN.
FERNANDO, RAMIRO, KURKAF Y VARIOS CRISTIANOS MÁS SIGUEN SU PISTA NAVEGANDO RÍO ABAJO EN SENDAS ALMADÍAS.
Y LLEGAN A TIEMPO DE VER CÓMO, A LO LEJOS, DESEMBARCAN LOS PRISIONEROS A LOS PIES DE LA MURALLA QUE RODEA A ZUNKARLAN
¡ALLÍ ESTÁN! ¡DÉMONOS PRISA!
YA ES IMPOSIBLE ALCANZARLOS ANTES DE QUE TRASPASEN LA MURALLA... Y NO SERÁ FÁCIL ASALTAR ESA FORTALEZA

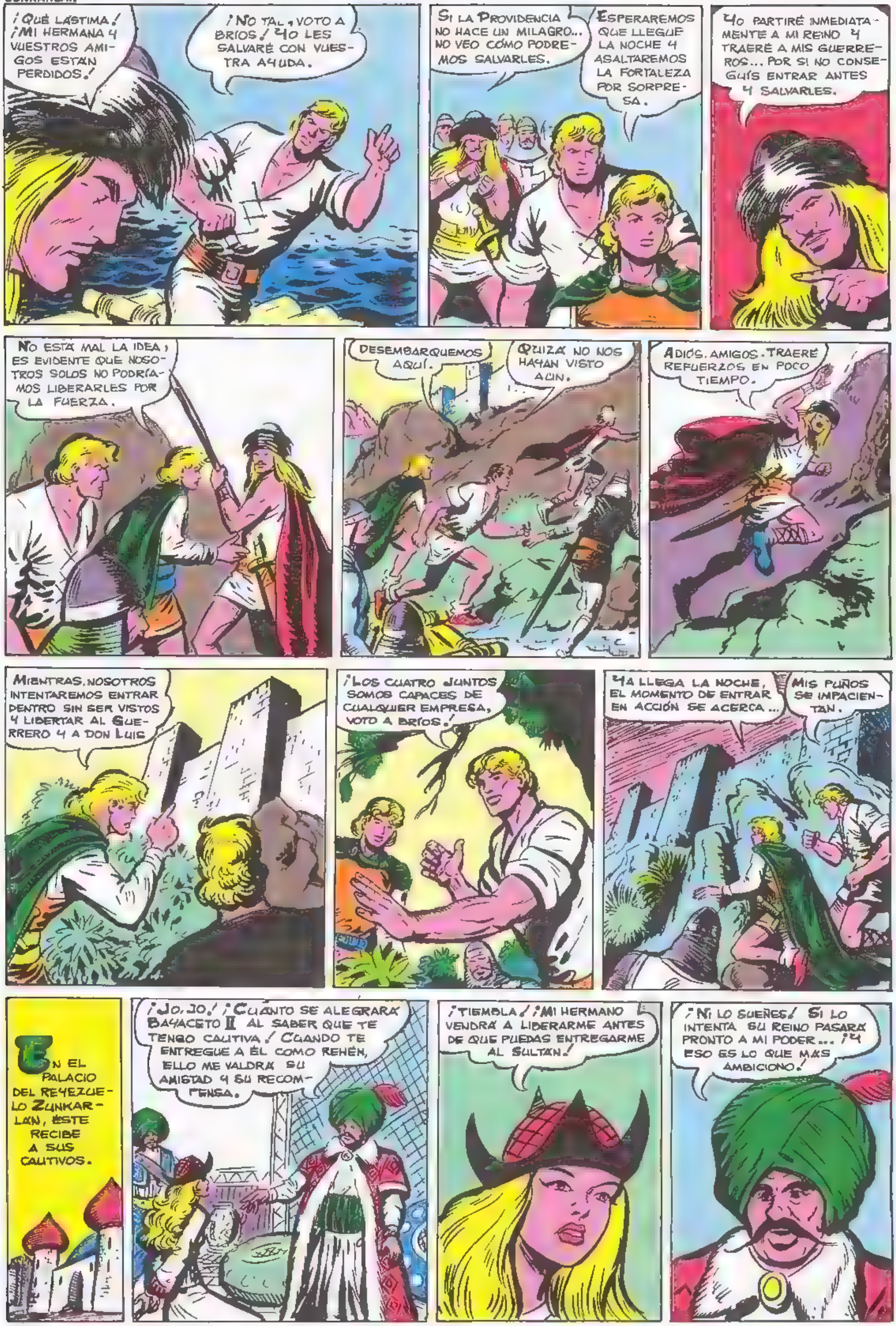
¡QUÉ LÁSTIMA! ¡MI HERMANA Y VUESTROS AMIGOS ESTÁN PERDIDOS!
¡NO TAL, VOTO A BRÍOS! YO LES SALVARÉ CON VUESTRA AYUDA.
SI LA PROVIDENCIA NO HACE UN MILAGRO... NO VEO CÓMO PODREMOS SALVARLES.
ESPERAREMOS QUE LLEGUE LA NOCHE Y ASALTAREMOS LA FORTALEZA POR SORPRESA.
YO PARTIRÉ INMEDIATAMENTE A MI REINO Y TRAERÉ A MIS GUERREROS... POR SI NO CONSEGUÍS ENTRAR ANTES Y SALVARLES.
NO ESTÁ MAL LA IDEA; ES EVIDENTE QUE NOSOTROS SOLOS NO PODRÍAMOS LIBERARLES POR LA FUERZA.
DESEMBARQUEMOS AQUÍ.
QUIZÁ NO NOS HAYAN VISTO AÚN.
ADIÓS, AMIGOS. TRAERÉ REFUERZOS EN POCO TIEMPO.
MIENTRAS, NOSOTROS INTENTAREMOS ENTRAR DENTRO SIN SER VISTOS Y LIBERTAR AL GUERRERO Y A DON LUIS
¡LOS CUATRO JUNTOS SOMOS CAPACES DE CUALQUIER EMPRESA, VOTO A BRÍOS!
YA LLEGA LA NOCHE, EL MOMENTO DE ENTRAR EN ACCIÓN SE ACERCA...
MIS PUÑOS SE IMPACIENTAN.
EN EL PALACIO DEL REYEZUELO ZUNKARLAN, ÉSTE RECIBE A SUS CAUTIVOS.
¡JO, JO! ¡CUÁNTO SE ALEGRARÁ BAYACETO II AL SABER QUE TE TENGO CAUTIVA! CUANDO TE ENTREGUE A ÉL COMO REHÉN, ELLO ME VALDRÁ SU AMISTAD Y SU RECOMPENSA.
¡TIEMBLA! ¡MI HERMANO VENDRÁ A LIBERARME ANTES DE QUE PUEDAS ENTREGARME AL SULTÁN!
¡NI LO SUEÑES! SI LO INTENTA SU REINO PASARÁ PRONTO A MI PODER... ¡Y ESO ES LO QUE MÁS AMBICIONO!

¿QUÉ VAS A HACER CON NOSOTROS, ZUNKARLAN?
¡EL SULTAN TAMBIEN HA PUESTO BUEN PRECIO A VUESTRAS CABEZAS!
LA HIJA DE ZUNKARLAN SE MARAVILLA DE LA ARROGANCIA Y APOSTURA DEL ENMASCARADO, Y LO MANIFIESTA EN VOZ ALTA ANTE SU PROMETIDO QUIROF.
¡QUÉ BUEN MOZO!... ¡OJALÁ NO FUESE ENEMIGO NUESTRO!
PADRE, TÚ SABES LO QUE CUENTAN DEL GUERRERO DEL ANTIFAZ... YO PODRÍA HACER QUE FUESE NUESTRO AMIGO Y ALIADO...
ESTO EXASPERA A QUIROF, QUIEN SE APRESURA A LANZAR UN RETO AL PRISIONERO.
¡BAH! ¡YO DEMOSTRARÉ QUE CUANTO DICEN DE ÉL ES PURA LEYENDA! ¡LO ABATIRÉ EN UN DUELO!
¿QUÉ GANARÍA YO SI VENCIESE A VUESTRO PALADÍN?
LA VIDA MISMA.
QUIERO TAMBIÉN QUE RESPETES LA DE MIS AMIGOS DON LUIS Y SIGFRIDA.
¡NO PUEDES VENCERME, ENGREIDO ENMASCARADO!
ZUNKARLÁN RÍE DIVERTIDO Y CONSIENTE EN PARTE.
VALE POR LA VIDA DE TU AMIGO... PERO SIGFRIDA IRÁ DE TODAS FORMAS A PODER DE BAYACETO.
EL DUELO SERÁ A GARROTAZOS... SOBRE UNA PASARELA. ABAJO HABRÁ UNA ENORME PECERA... CON PECES CARNÍVOROS.
EL DUELO TIENE LUGAR AL POCO RATO. QUIROF ESTÁ FURIOSO Y DESEA LIBRARSE PRONTO DE SU ANTAGONISTA.
¡PROBARÁS LA FUERZA DE MIS GOLPES!
¡QUE DIOS DÉ LA VICTORIA A QUIEN LA MEREZCA!
¡ESA PECERA ERA INNECESARIA! ¡NADIE DEBE MORIR, SÓLO SE TRATA DE PROBAR QUIÉN ES MEJOR COMBATIENTE.
TE EQUIVOCAS... ¡YO DESEO QUE LOS PECES SE DEN UN BUEN FESTÍN CONTIGO!

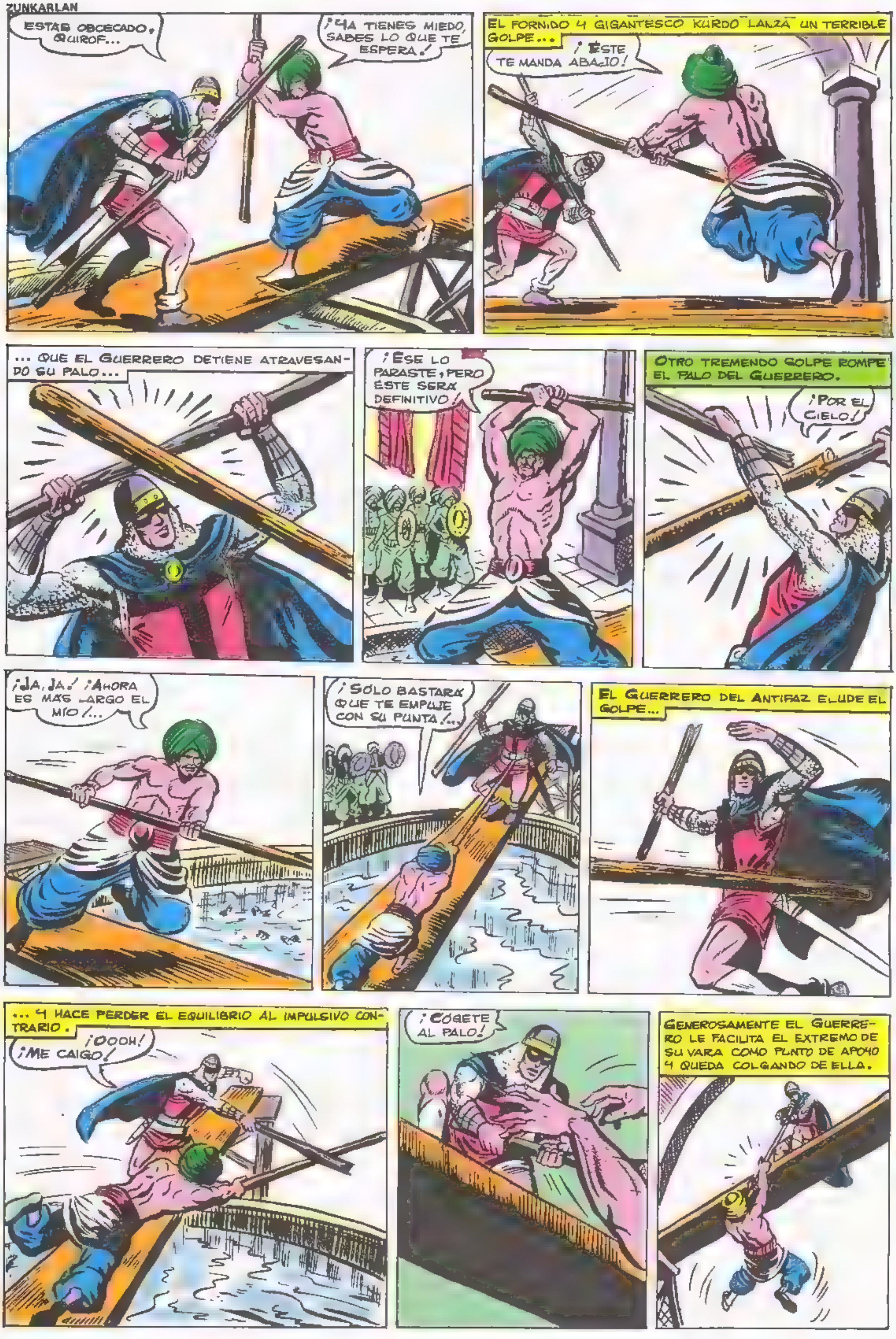
ESTAS OBCECADO, QUIROF...
¡YA TIENES MIEDO, SABES LO QUE TE ESPERA!
EL FORNIDO Y GIGANTESCO KURDO LANZA UN TERRIBLE GOLPE...
¡ÉSTE TE MANDA ABAJO!
... QUE EL GUERRERO DETIENE ATRAVESANDO SU PALO...
¡ESE LO PARASTE, PERO ÉSTE SERÁ DEFINITIVO!
OTRO TREMENDO GOLPE ROMPE EL PALO DEL GUERRERO.
¡POR EL CIELO!
¡JA, JA! ¡AHORA ES MÁS LARGO EL MÍO!...
¡SÓLO BASTARÁ QUE TE EMPUJE CON SU PUNTA!...
EL GUERRERO DEL ANTIFAZ ELUDE EL GOLPE...
... Y HACE PERDER EL EQUILIBRIO AL IMPULSIVO CONTRARIO.
¡OOOH!
¡ME CAIGO!
¡CÓGETE AL PALO!
GENEROSAMENTE EL GUERRERO LE FACILITA EL EXTREMO DE SU VARA COMO PUNTO DE APOYO Y QUEDA COLGANDO DE ELLA.

¡EMPIEZAN A RESBALAR MIS MANOS!
LO IZA A PULSO...
¡TE SUBO ENSEGUIDA! ¡DAME LA MANO!
... Y EL OTRO SE COGE A LA PASARELA CON UNA MANO... SIN SOLTAR LA VARA...
ESTE ES EL MOMENTO... ¡NO ME DEJARAS EN RIDÍCULO...
¡Y DE PRONTO LA IMPULSA VIOLENTAMENTE HACIA ATRÁS, OBLIGANDO A RETROCEDER AL GUERRERO ENMASCARADO!
¡CAE TÚ DE UNA VEZ!
¡DESAGRADECIDO!
¡ÉSTE CAE HACIA LA PECERA...
... DONDE LE AGUARDAN LOS VORACES PECES.!
DON LUIS ASISTE A ESTA ESCENA Y QUEDA SOBRECOGIDO DE ANSIEDAD...
¡POBRE AMIGO MÍO!
LA HIJA DE ZUNKARLAN MUESTRA SU DISGUSTO.
¡QUIROF HIZO TRAMPA, PADRE MÍO!
EL GUERRERO CRISTIANO TUVO UN GESTO DE ESTÚPIDA GENEROSIDAD... ¡QUE LO PAGUE, HIJA!
MIENTRAS TANTO, FERNANDO Y RAMIRO ESCALABAN LA MURALLA POR UN PUNTO QUE LES PARECÍA POCO VIGILADO.
YA ESTAMOS ARRIBA.
CUIDADO CON ESE CENTINELA...
¿EH?
NOS VIO.

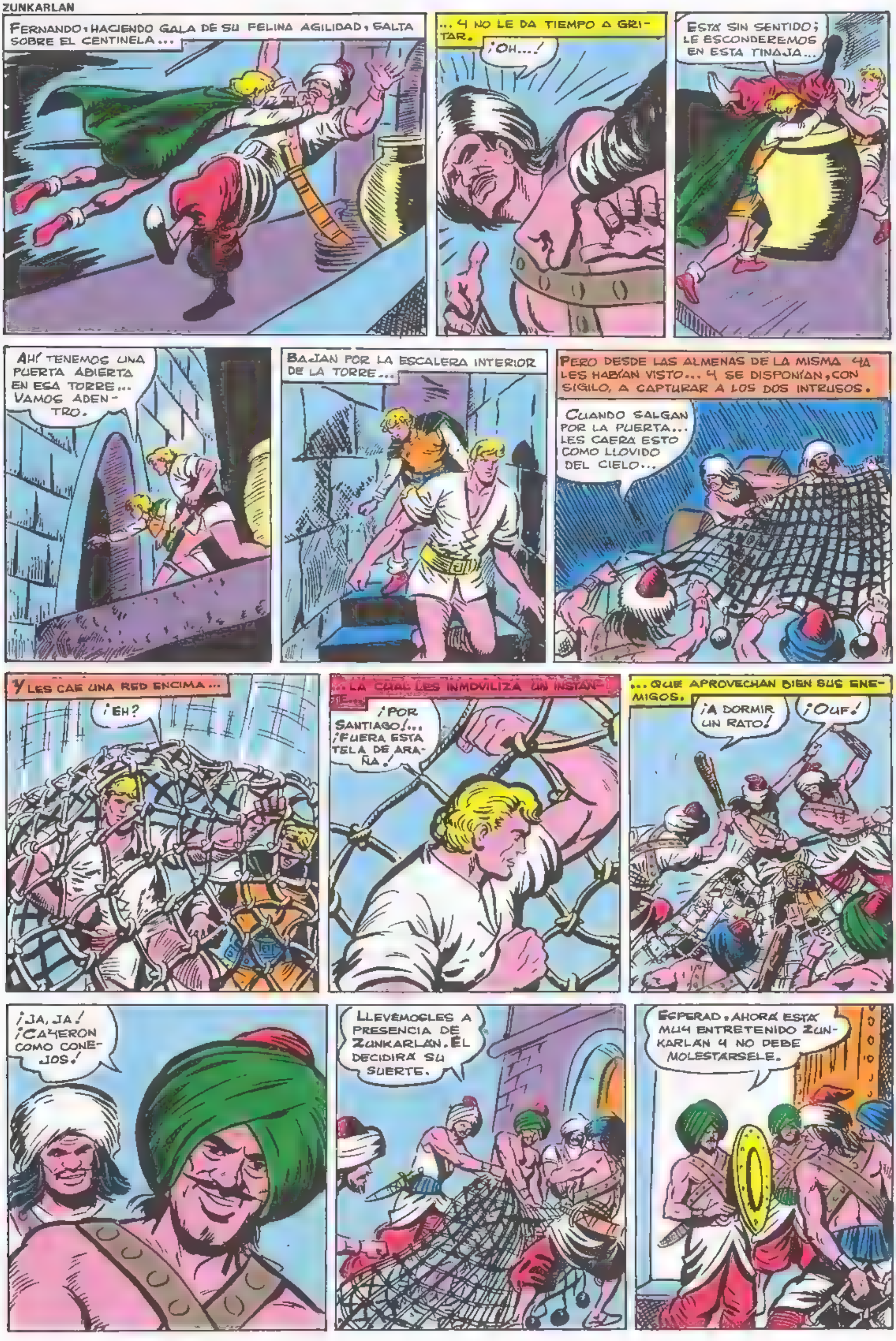
FERNANDO, HACIENDO GALA DE SU FELINA AGILIDAD, SALTA SOBRE EL CENTINELA...
...Y NO LE DA TIEMPO A GRITAR.
¡OH...!
ESTÁ SIN SENTIDO; LE ESCONDEREMOS EN ESTA TINAJA...
¡AH! TENEMOS UNA PUERTA ABIERTA EN ESA TORRE... VAMOS ADENTRO.
BAJAN POR LA ESCALERA INTERIOR DE LA TORRE...
PERO DESDE LAS ALMENAS DE LA MISMA YA LES HABÍAN VISTO... Y SE DISPONÍAN, CON SIGILO, A CAPTURAR A LOS DOS INTRUSOS.
CUANDO SALGAN POR LA PUERTA... LES CAERÁ ESTO COMO LLOVIDO DEL CIELO...
Y LES CAE UNA RED ENCIMA...
¿EH?
...LA CUAL LES INMOVILIZA UN INSTANTE...
¡POR SANTIAGO!... ¡FUERA ESTA TELA DE ARAÑA!
...QUE APROVECHAN BIEN SUS ENEMIGOS.
¡A DORMIR UN RATO!
¡OUF!
¡JA, JA! ¡CAYERON COMO CONEJOS!
LLEVÉMOSLES A PRESENCIA DE ZUNKARLAN. ÉL DECIDIRÁ SU SUERTE.
ESPERAD. AHORA ESTÁ MUY ENTRETENIDO ZUNKARLAN Y NO DEBE MOLESTÁRSELE.

LA "DIVERSIÓN" DEL REYEZUELO CONSISTÍA EN CONTEMPLAR EL DUELO QUE SOSTENÍAN, EN UNA TABLA O PASARELA COLOCADA SOBRE UNA ENORME PECERA, EL GUERRERO DEL ANTIFAZ Y EL OFICIAL QUIROF. Y AL CAER EL ENMASCARADO...
...ZUNKARLAN RIE SATISFECHO.
TUVO UNA OPORTUNIDAD EL CRISTIANO Y LA DESAPROVECHÓ... ES JUSTO QUE ACABE EN LA PECERA...
¡PERO HIZO TRAMPA QUIROF, PADRE!
EL GUERRERO DEL ANTIFAZ NO PIERDE LA SERENIDAD... Y AL CAER HACIA ATRÁS APOYA LOS PIES EN LA TABLA TOMANDO MÁS IMPULSO...
... Y PROCURA CAER DE PIE... JUSTO EN EL BORDE DE LA PECERA...
... Y DESDE ALLÍ SALTA LIMPIAMENTE AL SUELO.
¡SE SALVÓ!
¡PARECE UN GATO!
¡QUÉ AGILIDAD!
DON LUIS, QUE PRESENCIA TODO ESTO, RESPIRA SATISFECHO...
¡GRACIAS AL CIELO!
¡VUELVE A LA PASARELA, GUERRERO DEL ANTIFAZ! ¡EL ENCUENTRO NO HA TERMINADO!
SEÑOR,... HEMOS CAPTURADO A DOS CRISTIANOS MÁS... ¿QUIERES VERLOS?
¿QUÉ DICES? ¡TRAEDLOS EN SEGUIDA!
RAMIRO Y FERNANDO SON ARRASTRADOS, DENTRO DE LA RED, HASTA EL REYEZUELO.
¡AQUÍ LOS TIENES!
¿ESTÁN SIN SENTIDO?
¡LES DIMOS UN BUEN "CALMANTE", SEÑOR!

¡JO, JO, JO! ¡SE ME ESTÁ OCURRIENDO UNA BUENA IDEA! ¡VAMOS A OBLIGARLES A PELEAR ENTRE SÍ... EN LA PASARELA!
QUIROF SE APRESURA A BAJAR DE LA TABLA; EN REALIDAD YA NO DESEA SEGUIR SU PELEA CON EL GUERRERO DEL ANTIFAZ
ES MUY PELIGROSO EL ENMASCARADO...
¡SERÁ MUY DIVERTIDO QUE SE PELEEN ENTRE ELLOS, SEÑOR!
SOBRE TODO PARA TI, ¿EH?
¡YO LE VENCÍ, PRINCESA, YA LO VISTE!...
ÉL TE AYUDÓ CUANDO CAÍAS A LA PECERA, Y TE SALVÓ LA VIDA... TÚ SE LO AGRADECISTE HACIÉNDOLE CAER A TRAICIÓN...
¡EN UNA LUCHA O TORNEO TODO ES VÁLIDO...! ¡LÁSTIMA QUE NO CAYÓ CON LOS PECES!
¡JE, JE, JE! PUES YO NO ME RESIGNO A QUE SE QUEDEN EN AYUNAS MIS PECECILLOS...
RAMIRO SIGUE FINGIÉNDOSE SIN SENTIDO... Y CUANDO LE QUITAN LA RED DE ENCIMA...
¡AHORA VAIS A VER COMO ME DIVIERTO YO!
¡CUIDADO CON ESTE!
...SALTA SOBRE LOS KURDOS...
LE AMANSAREMOS ENSEGUIDA.
...Y LA EMPRENDE A GOLPES CON ELLOS.
¡OS VOY A SACUDIR MÁS QUE A UNA ESTERA!
¡ACABAD CON ÉL AHÍ MISMO!
EL GUERRERO INTERVIENE.
¡ÁNIMO, RAMIRO, Y DURO CON ELLOS!
PESE A SUS LIGADURAS, DON LUIS TAMBIÉN SE LANZA A LA LUCHA.
¡OS PROBARÉ QUE MI CABEZA ES DURA!
¡UUF!

CONTINUARA

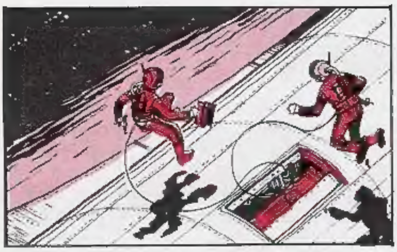

VUELVEN LAS MAS FAMOSAS NOVELAS DE CIENCIA FICCION

LAS QUE NOS ANTICIPARON CON BASE CIENTIFICA LOS PROGRESOS DEL HOMBRE POR LA CONQUISTA DE LOS MUNDOS DEL ESPACIO

CON SU FABULOSO PERSONAJE

MIGUEL ANGEL AZNAR

CREADO POR EL EXTRAORDINARIO NOVELISTA

GEORGE H. WHITE

PARA DELEITAR NUEVAMENTE A LOS LECTORES AMANTES DE LAS AVENTURAS DE ANTICIPACION

De venta en todos los puestos de periódicos y revistas

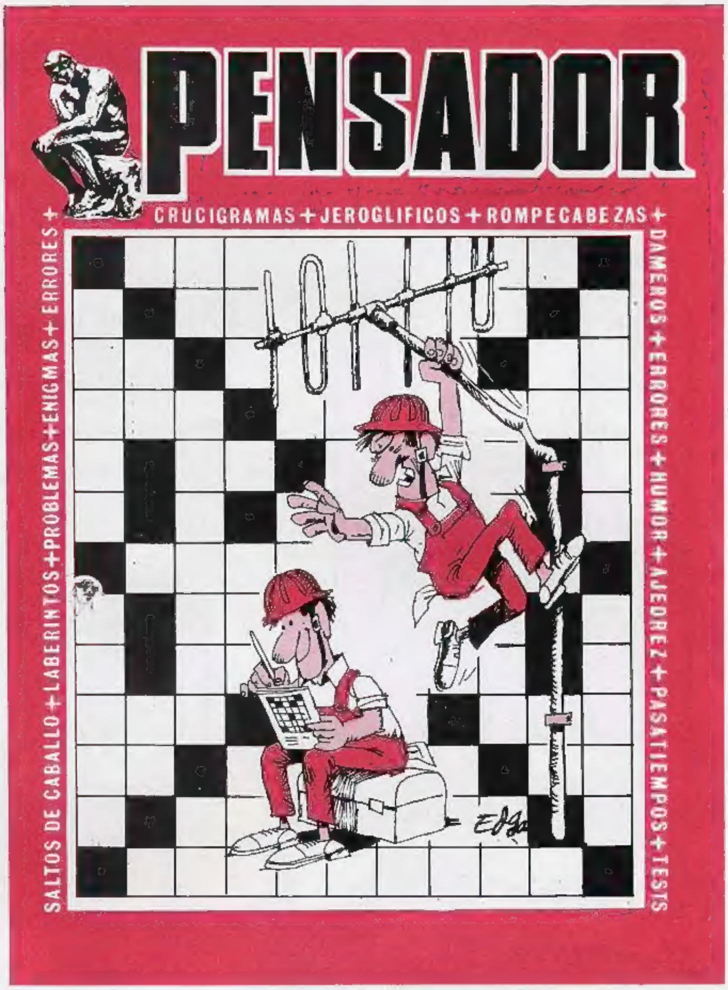

NADA MEJOR PARA UNA MENTE SANA QUE EJERCITAR EL PENSAMIENTO. Y SI ELLO SUPONE UN GRATO ENTRETENIMIENTO Y UN DESCANSO DE LAS TENSIONES DIARIAS, HABREMOS DADO CON LA SOLUCION PARA NUESTROS RATOS DE OCIO.

Y ESA SOLUCION EXISTE SE LLAMA

PENSADOR

LA PUBLICACION MENSUAL, AGIL Y AMENA, PARA EL QUE DESEA EVADIRSE... Y, DE PASO, ENRIQUECER SUS CONOCIMIENTOS.

A LA VENTA EL NUMERO 49

ADQUIERALO EN CUALQUIER PUESTO DE VENTA DE PERIODICOS Y REVISTAS.

SE HA PUESTO A LA VENTA EL MEJOR OBSEQUIO QUE PODEIS HACER A VUESTROS HERMANOS PEQUEÑOS, EL

P U M B Y

¡NO OS QUEDEIS SIN EL!

EL GUERRERO DEL ANTIFAZ. Publicación juvenil - Edival, S. A. - Valencia - Director: F. Puerto Vañó. - Redacción y Administración: Calixto III, 25 - Talleres: Calixto III, 26 - ©Edival, S. A. - 1978 Depósito Legal: V. 361.—1973 7—X—1978

¡PROXIMAMENTE!

KID TEJANO

OTRO HEROE DEL LEJANO OESTE AMERICANO DONDE SOLO EL REVOLVER IMPONIA LA LEY.

ASALTOS A DILIGENCIAS, PELEAS EN EL SALOON, DUELOS DE PISTOLEROS...

TODO EL AMBIENTE DEL SALVAJE FAR WEST

¡TÉNGALO PRESENTE!...

SI LE ENTUSIASMAN ESTE TIPO DE EMOCIONES Y SE SIENTE ATRAÍDO POR EL MUNDO DEL WESTERN...

ADQUIERA SEMANALMENTE LOS CUADERNOS de

KID TEJANO

16 pags. a todo COLOR.

 20 PTAS.